

**Общие сведения**

Муниципальное бюджетное дошкольное образовательное учреждение детский сад общеразвивающего вида №9 «Солнышко» муниципального

образования город-курорт Еленджик

Тип ОУ: дошкольное образовательное учреждение

Юридический адрес ОУ: 353475 г.Еленджик, ул.Полевая, д.51

Фактический адрес ОУ: 353460 г.Еленджик, ул.Полевая, д.51

Руководители ОУ:

Заведующий: Устинова Ольга Алексеевна, 8-988-316-45-86

Старший воспитатель: Чернышева Ольга Ивановна, 8-918-392-20-06

Ответственные работники

муниципального органа

образования

главный специалист управления образования

администрации муниципального

образования город-курорт Еленджик

Джантемирова О.В.

8(86141) 5-20-94

Ответственные от

Госавтоинспекции

ОГИБДД ОМВД по г.Еленджик

инспектор ОП ДПС

Тяпаев Е.А.

8-995-195-88-46

Ответственные работники

за мероприятия по профилактике

детского травматизма

Старший воспитатель: Чернышева Ольга Ивановна, 8-918-392-20-06

Руководитель или ответственный

работник дорожно-эксплуатационной

организации, осуществляющей содержание УДС

Руководитель или ответственный

работник дорожно-эксплуатационной

организации, осуществляющей

содержание ТСОД\*

28-3-28, 28-4-63

ОГИБДД Отдела МВД России по г.Еленджикку:

112- единая служба спасения

Газовая служба: 04

3-35-90

Скорая помощь: 03

2-08-99

051

Дежурный ГО и ЧС:

3-29-35

Полиция: 02

3-39-42

Государственный пожарный надзор: 01

Телефоны оперативных служб:

*с/п/с/с*

Режим работы ДОВ: с 7:30 до 17:30, дежурная группа с 7:00 до 19:00  
Выходные дни: суббота, воскресенье

250	имеется	имеется площадка	Коллектив воспитанников
	имеется		Имущество уполка по БДЛ
	имеется		Имущество автопородка (площадки) по БДЛ
	нет		Имущество автобуса в ОУ
	нет		Владелец автобуса

## СОДЕРЖАНИЕ:

### План-схема образовательной организации:

1. Район расположения образовательной организации, пути движения транспортных средств и детей (воспитанников).
2. Организация дорожного движения в непосредственной близости от образовательной организации с размещением соответствующих технических средств, маршруты движения детей и расположение парковочных мест.
3. Маршруты движения организованных групп детей от образовательной организации к стадиону, парку или спортивно-оздоровительному комплексу.

### 11. Информация об обеспечении безопасных перевозок детей специальным транспортным средством (автобусом).

1. План семьи организационно-педагогической

1. Район расположения образовательной организации, пути движения транспортных средств и пешеходов (воспитанников) МБДОУ д/с №9 «Солнышко»

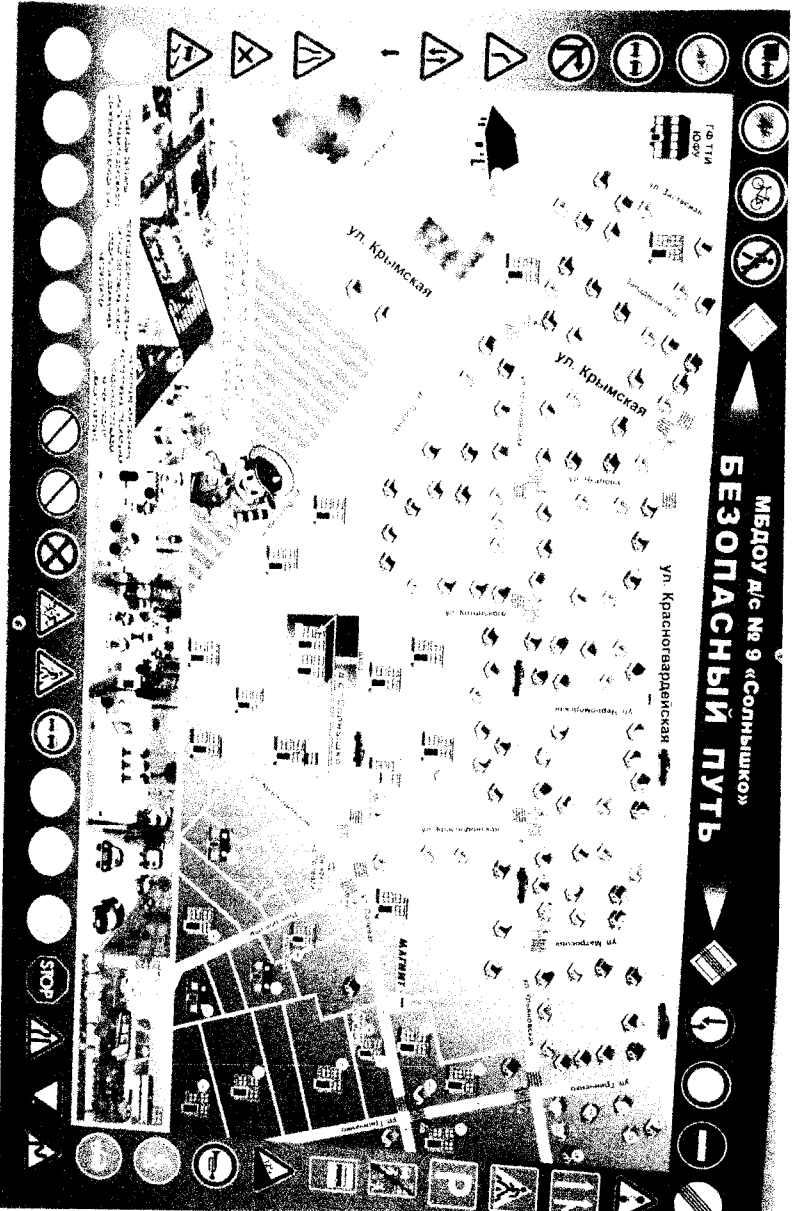

2. Схема организации дорожного движения в перекрестке пешеходного от образовательной организации с размещением соответствующего пешеходного маршруты движения детей и расположение парковочных мест МБДОУ д/с №9 с 01.11.2020г.



— пешеходный переход

○ искусственное освещение

↔ направление движения транспорта

4. Если организация торжества движется в непосредственной близости от организации, то под  
организации с размещением соответствующих технических средств, маршруты движения торжества  
расположение наркотовых мест.

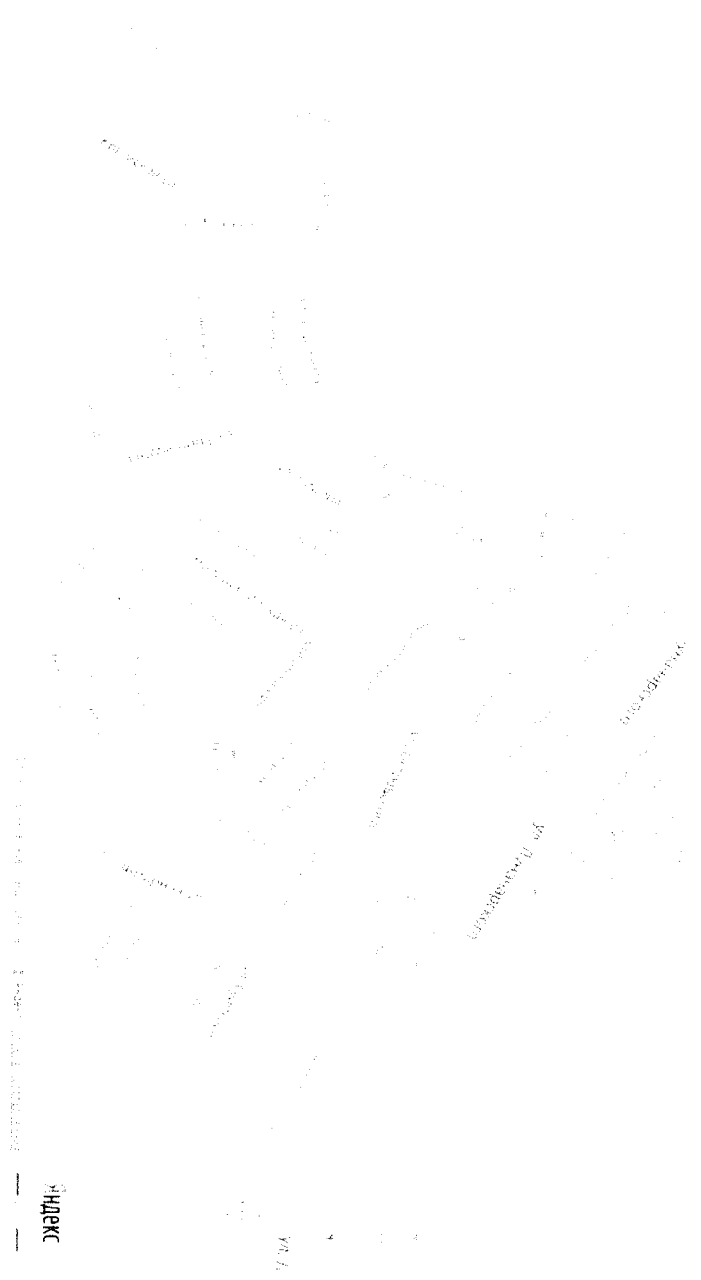

Маршрут движения №1: ул. Полевая ул. Революционная ул. Ленина

Маршрут движения №2: ул. Полевая ул. Котовского Толстый мыс

7. Пути движения транспортных средств к местам разгрузки/погрузки и рекомендуемых безопасных путей передвижения детей по территории образовательного учреждения.

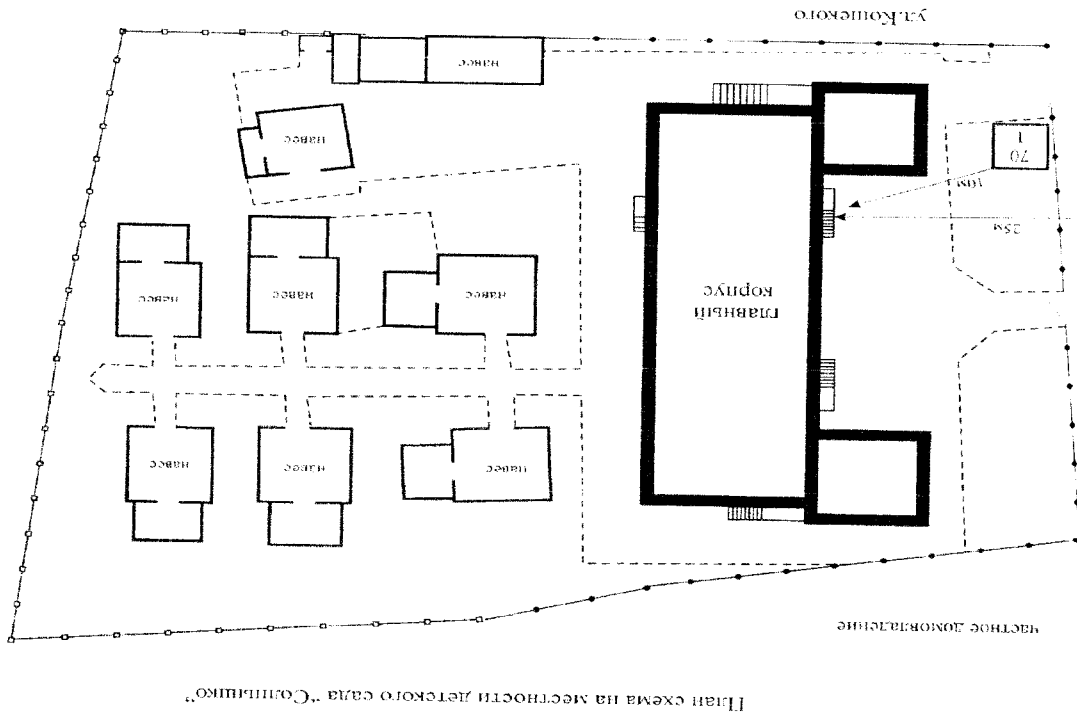

II. Информация об обеспечении безопасности перевозок детей специальным транспортным средством (автомобиль).

(автомобиль нет)  
Общие сведения

Марка \_\_\_\_\_  
Модель \_\_\_\_\_  
Государственный регистрационный знак \_\_\_\_\_  
Год выпуска \_\_\_\_\_  
Количество мест в автомобиле \_\_\_\_\_  
Сотрудники конструкции трюков, предъявляемым к школьным  
автомобильм

1. Сведения о водителе автомобиля  
Фамилия, имя, отчество Принят на работу Стаж в категории D Дата  
предстоящего мед. осмотра ПерIOD проведения стажировки Повышение  
квалификации Допущенные нарушения ПДД  
2. Организация техническое обеспечение  
1) Лицо, ответственное, за обеспечение безопасности дорожного движения:  
назначено  
прошло

аттестацию  
2) Организация проведения медицинского осмотра водителя:  
осуществляет  
(Ф.И.О. специалиста)  
на основании \_\_\_\_\_  
действительного до \_\_\_\_\_  
3) Организация проведения медицинского осмотра  
транспортного средства:  
осуществляет  
(Ф.И.О. специалиста)  
на основании \_\_\_\_\_  
действительного до \_\_\_\_\_

4) Дата очередного технического осмотра \_\_\_\_\_  
5) Место стоянки автомобиля в нерабочее время \_\_\_\_\_  
меры, исключающие несанкционированное использование \_\_\_\_\_

3. Сведения о владельце  
Юридический адрес владельца \_\_\_\_\_  
Фактический адрес владельца \_\_\_\_\_



Телефон ответственного лица \_\_\_\_\_

(при отсутствии автомобиля)

Сведения об организациях, осуществляющих перевозку детей специальными транспортным средством (автомобом)

(Перевозку детей не осуществляем)

Рекомендуемый список контактов организаций, осуществляющих перевозку детей специальными транспортным средством (автомобом).

(При перевозке детей специальными транспортным средством (автомобом) стороной организацией заполняется карта. Заполненная карта хранится в разделе «Приложение»)

Информационная карта перевозок детей специальными транспортным средством

Общие сведения

Марка \_\_\_\_\_

Модель \_\_\_\_\_

Государственный регистрационный знак \_\_\_\_\_

Год выпуска \_\_\_\_\_

Количество мест в автомобиле \_\_\_\_\_

Соответствие конструкции требованиям, предъявляемым к школьным автомобилям \_\_\_\_\_

1. Сведения о владельце

Владелец \_\_\_\_\_

(наименование организации)

Юридический адрес владельца \_\_\_\_\_

Фактический адрес владельца \_\_\_\_\_

Телефон ответственного лица \_\_\_\_\_

2. Сведения о водителе автомобиля

Фамилия, имя, отчество \_\_\_\_\_

Принят на работу \_\_\_\_\_

Стаж вождения категории D \_\_\_\_\_

3. Организационно-техническое обеспечение

Лицо, ответственное, за обеспечение безопасности дорожного движения:

названо \_\_\_\_\_

прошло аттестацию \_\_\_\_\_

Дата последнего технического осмотра \_\_\_\_\_

Директор образовательного учреждения \_\_\_\_\_

(заведующий ОУ) \_\_\_\_\_

(подпись) (Ф.И.О.) \_\_\_\_\_

Руководитель организации, \_\_\_\_\_

осуществляющей перевозку детей  
специальным транспортом

(автобусом)

(подпись) (Ф.И.О.)

Маршрут движения автобуса ОУ

Автобуса нет.

(В случаях, когда осуществляется перевозка детей специальным  
транспортным средством на экскурсии, спортивные соревнования, в лагерь, к  
месту сдачи государственной аттестации и единого государственного  
экзамена, Паспорт безопасности ОУ дополняется схемами маршрута  
движения специального транспортного средства)  
Безопасное расположение оставовки автобуса у ОУ